

No módulo Gestão Financeira (RM Fluxus)
Na visão de lançamentos Pagar/Receber
Usar este filtro para listar os serviços do mês

Filtros - Lançamento

Filtros

- 15 - Período de Emissão + Descrição Conta Caixa
- 20 - Período de Vencimento
- 25 - Conta Financeira (Descrição) + Período Emissã
- 26 - Conta Financeira (Descrição) + Período Venc.
- 31 - Período de Vencimento + Cód. Centro de Custo
- 32 - Período de Vencimento + Descrição C. de Custo
- 33 - Período de Vencimento + Cód. Conta Caixa
- 34 - Período de Vencimento + Descrição Conta Caixa
- 35 - Período de Baixa
- 36 - Período de Pagamento
- 37 - Período de Previsão de Baixa
- 40 - Usuário + Período de Criação
- Contas a Pagar por Fornecedor - FANTASIA
- previsão de baixa
- SERVICOS DO MES**

☐ Sempre usar este filtro ao abrir a visão

Filtro Selecionado

	Expressão
	<input type="checkbox"/> (Data de Emissão = [Mes])
OU	<input type="checkbox"/> Data de Vencimento = [Mes])
E	<input type="checkbox"/> (Valor Base IRRF > 0
OU	<input type="checkbox"/> INSS-P) > 0)

Executar Fechar

Informar o Mês pela opção “Neste Mês”
Para listar os lançamentos do mês anterior informar Mês -1 da seguinte forma:
Selecione Nesse Mês

Parâmetros do filtro - Lançamento

Mes: \$NoMes

datas dinâmicas

- Ontem
- Hoje
- Amanhã
- Nesta semana
- Neste mês**
- Neste ano

julho de 2025

dom	seg	ter	qua	qui	sex	sáb
29	30	1	2	3	4	5
6	7	8	9	10	11	12
13	14	15	16	17	18	19
20	21	22	23	24	25	26
27	28	29	30	31	1	2
3	4	5	6	7	8	9

Limpar OK Cancelar

Em seguida digite -1 no final

Parâmetros do filtro - Lançamento

Mes: \$NoMes -1

Limpar OK Cancelar

Para verificar movimentações que tenham sido feitas sem o preenchimento da Natureza do Rendimentos use o Anexo/Consulta SQL/...

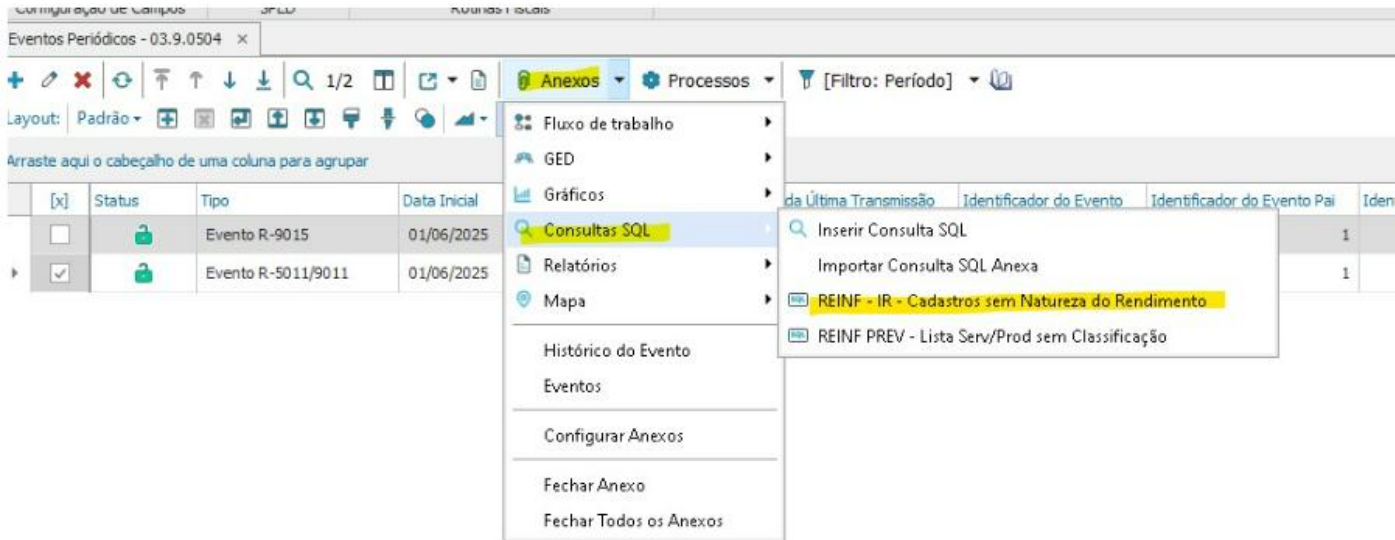

Serão listados, vá nos respectivos cadastros e preencha as Naturezas do Rendimento.

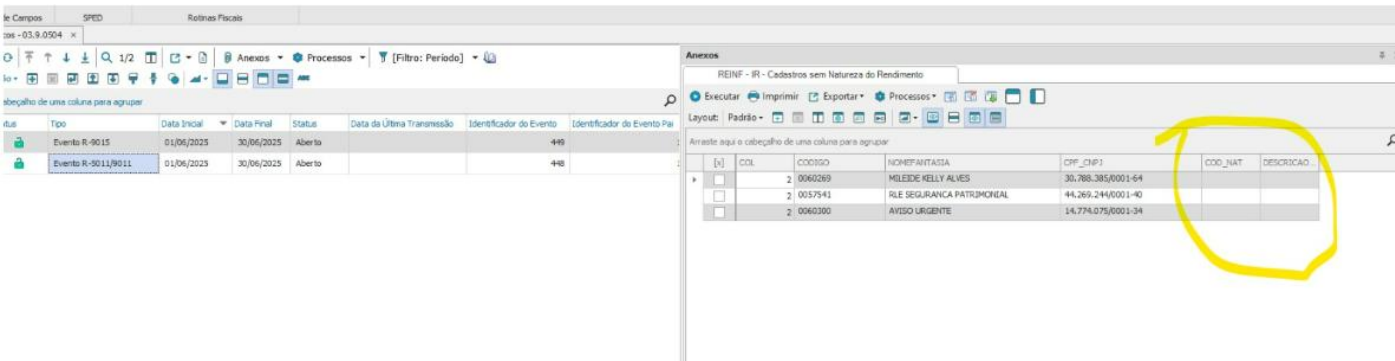

Para verificar movimentações que tenham sido feitas sem o preenchimento da Classificação do Serviço para INSS use o Anexo/Consulta SQL/...

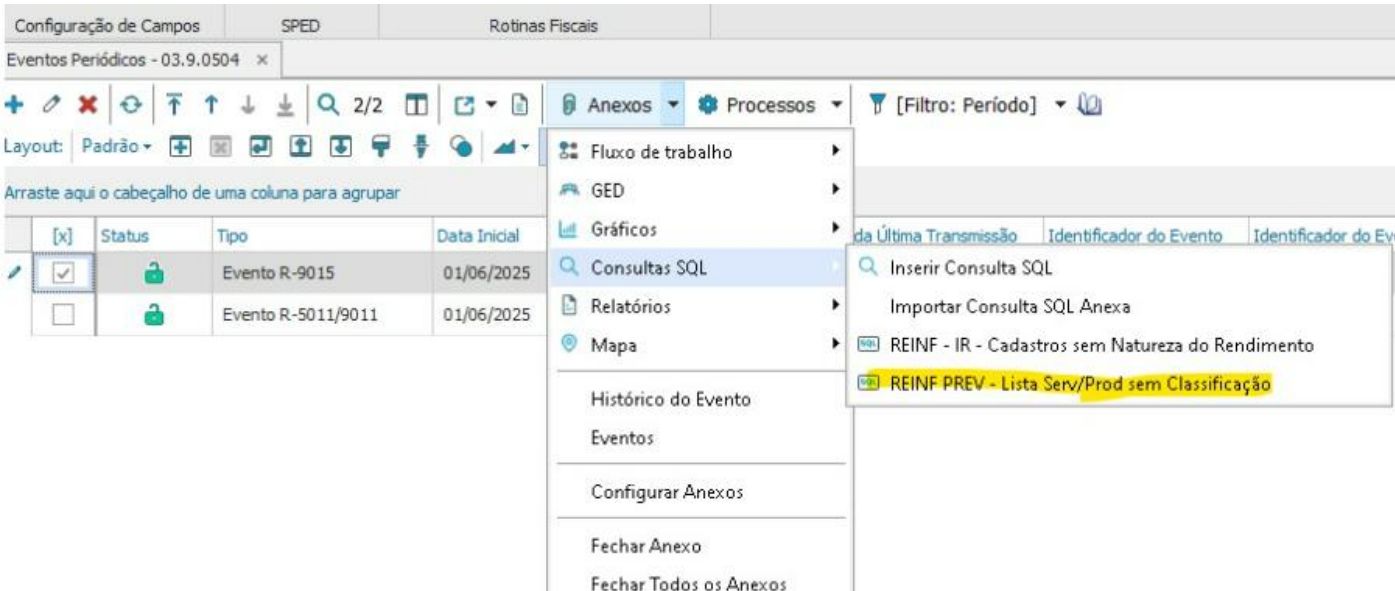

Ao obter a lista, acesse os produtos e preencha a classificação.

Execute as Fórmulas Visuais listadas na figura abaixo, uma de cada vez, serão preenchidos os movimentos que tenham sido incluídos sem os respectivos cadastros.

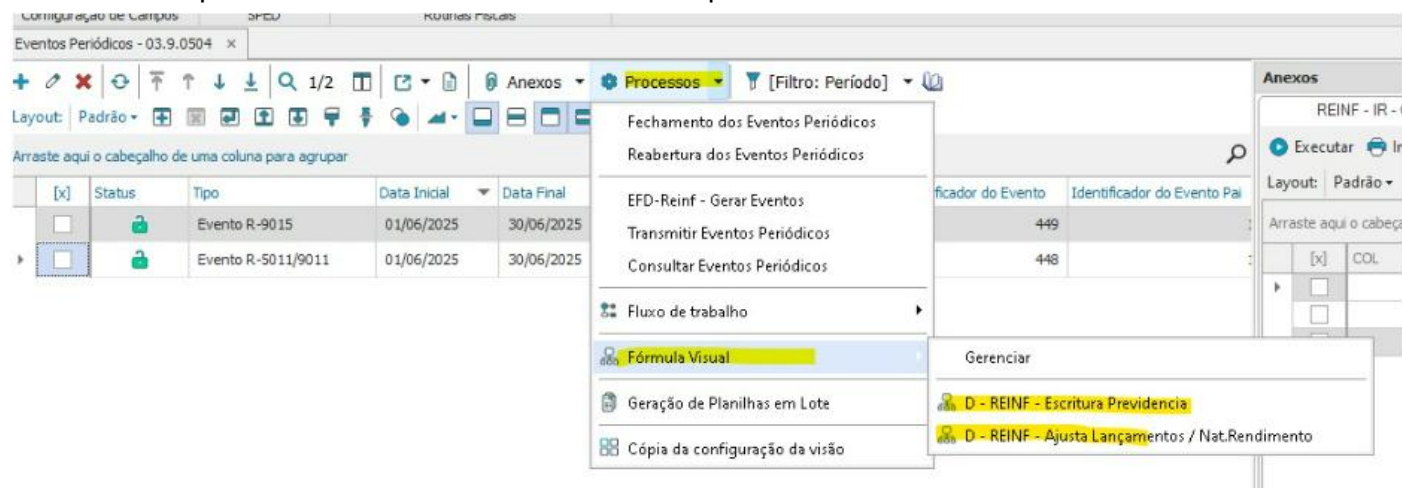

Esse processo será ajustado para que ao incluir ou baixar seja exigido o preenchimento, ainda está assim devido a fase de transição da migração da versão.

Daí para frente o processo segue normalmente: Gerar Eventos / Enviar / Consultar.